Translated by tccc.org.ua

CLS TCCC | CMC TCCC | CPP TCCC

**COMBAT LIFESAVER**
TACTICAL COMBAT CASUALTY CARE

M A R C H

# ТАМПОНУВАННЯ РАНИ ТА НАКЛАДАННЯ КОМПРЕСІЙНОГО БАНДАЖА

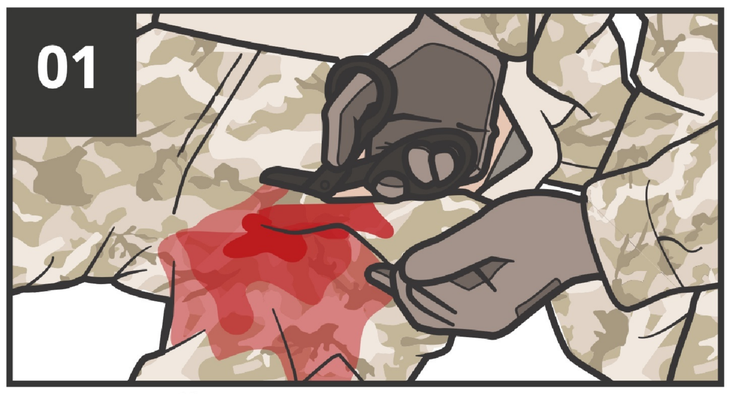


РОЗКРИЙТЕ місце поранення, якщо цього не було зроблено раніше.

ВИЯВІТЬ джерело найбільш активної кровотечі та застосуйте прямий тиск на рану.

ВИЙМІТЬ гемостатичну пов'язку зі стерильного упакування.

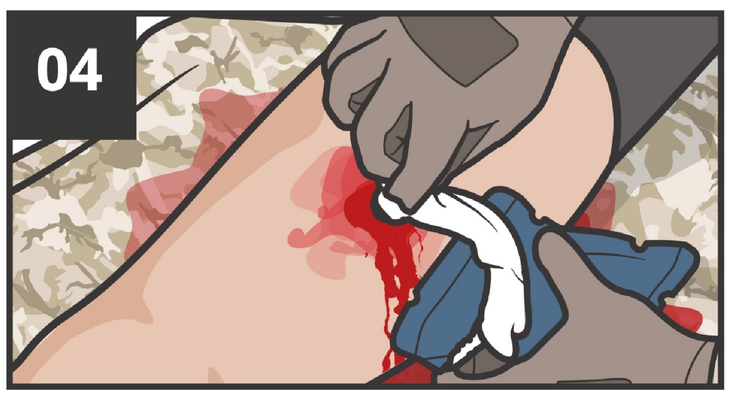


Виконайте щільне ТАМПОНУВАННЯ рани безпосередньо в місці активної кровотечі. Переконайтесь, що гемостатична пов'язка виступає над шкірою на 3-5 см.

Після тампонування УТРИМУЙТЕ тиск на рану впродовж мінімум 3 хв.

ПОВТОРНО ОЦІНІТЬ, чи кровотеча зупинилась, утримуючи тиск.

**ЯКЩО КРОВОТЕЧА НЕ ЗУПИНИЛАСЬ:**

**07.1** Якщо використано гемостатичний бинт – вийміть його та проведіть повторне тампонування новим гемостатичним бинтом, починаючи від КРОКУ 3.

АБО

**07.2** Якщо використано звичайний бинт - додайте ще один і утримуйте тиск на рану (впродовж наступних 3 хв), поки кровотеча не зупиниться.

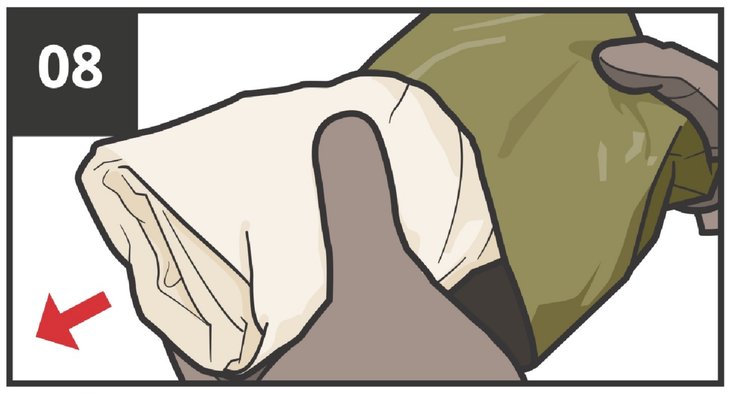


ВИЙМІТЬ компресійний бандаж з упакування.

РОЗМІСТІТЬ подушечку бандажа над раною або поверх накладеної пов'язки, продовжуючи застосовувати прямий тиск.

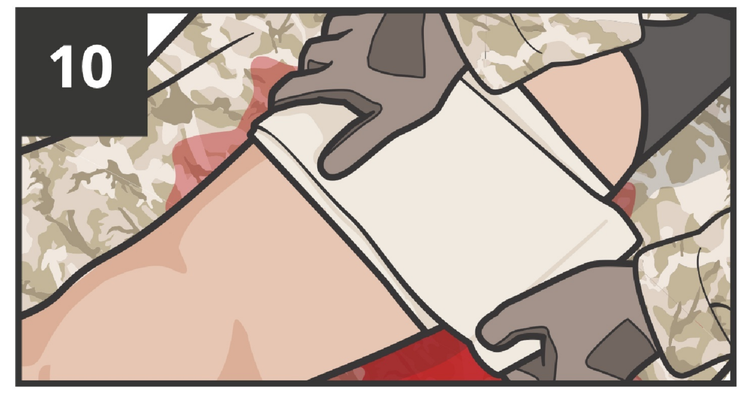


Щільно ОБЕРНІТЬ еластичний бинт бандажа навколо кінцівки, переконавшись, що краї подушечки повністю ним покриті.

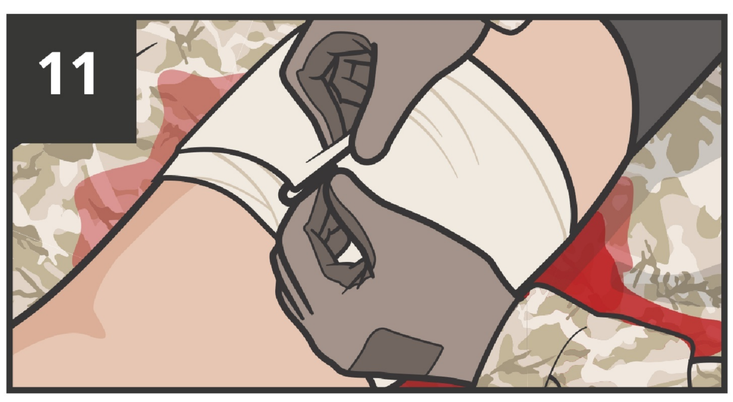


ЗАКРІПІТЬ липучкою або застібкою останній оберт бандажа.

ПЕРЕВІРТЕ стан кровообігу нижче місця накладання компресійного бандажа, визначивши наявність дистального пульсу.

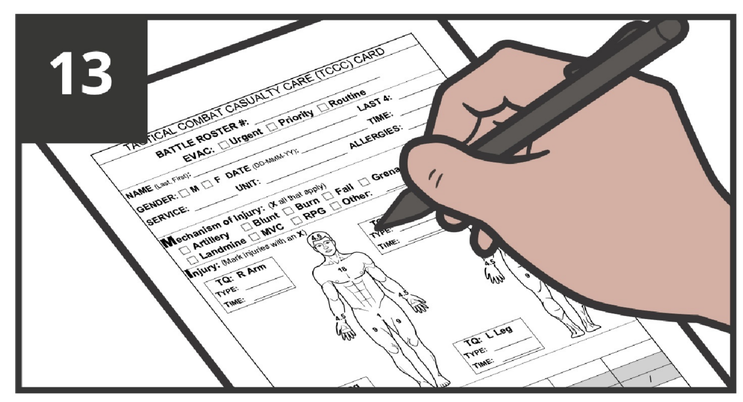


ПЕРЕВІРТЕ стан кровообігу нижче місця накладання компресійного бандажа, визначивши наявність дистального пульсу.

LAST UPDATED: 2024-05-25T01:56:16Z

#TCCC-CLS-SC1-15 31 DEC 2019