

КОНВЕРСІЯ ТУРНИКЕТА



Подбайте про заходи індивідуального захисту.

ПРИМІТКА: Якщо доступний боєць-рятувальник, скеруйте його вам на допомогу.



01 РОЗКРИЙТЕ місце поранення, якщо цього не було зроблено раніше.

ПРИМІТКА: За потреби зніміть одяг та спорядження.



02 ВИЙМІТЬ кровоспинний перев'язувальний матеріал або бинт зі стерильної упаковки.

ПРИМІТКА: Якщо гемостатична пов'язка або бинт недоступні, використовуйте чисту суху тканину.



03а Щільно затампунуйте рану гемостатичним матеріалом.

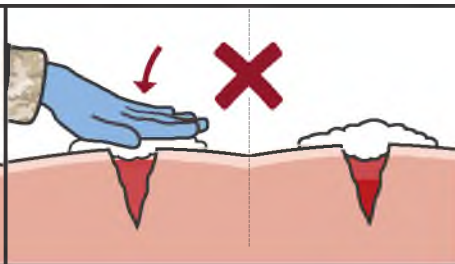
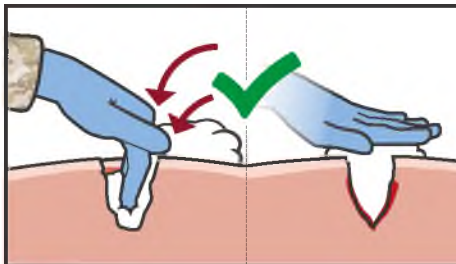

03а ПРИМІТКА ДО КРОКУ 3: Заповніть та туго затампунуйте всю порожнину рани, підтримуючи сильний тиск на рану. Може знадобитися більш, ніж одна гемостатична пов'язка або бинт.

ПРИМІТКА ДО КРОКУ 4: Якщо гемостатична пов'язка або бинт не виступають на 3-5 см над шкірою, накладіть додаткову кровоспинну пов'язку або бинт.

ПРИМІТКА ДО КРОКУ 4: Якщо у рані є стороннє тіло, зафіксуйте його бинтом. Не виймайте стороннє тіло з рани.



04 ПЕРЕКОНАЙТЕСЯ, що гемостатична пов'язка або бинт виступають на 3-5 см над шкірою.



05 ПІСЛЯ тампонування рани продовжуйте з силою тиснути на рану руками протягом щонайменше 3 хвилин.



06 ВИЙМІТЬ компресійний бандаж з упаковки.



07 Помістіть подушечку компресійного бандажа безпосередньо на рану або на попередньо накладену гемостатичну пов'язку, продовжуючи здійснювати прямий тиск на рану.

Продовження на наступній сторінці...

КОНВЕРСІЯ ТУРНИКЕТА

Продовження...



08 Щільно обмотайте компресійний/еластичний бандаж навколо кінцівки, зосередивши тиск на рані та переконавшись, що краї подушечки покриті.

ПРИМІТКА ДО КРОКУ 8: Якщо бандаж має пластиковий елемент для тиску, просуньте еластичну стрічку крізь нього, туго затягніть і оберніть стрічку в зворотному напрямку через верхню частину пластикового елемента, притискаючи його до подушечки.



09 Закріпіть кінці бандажа за велкро липучки або зафіксуйте гачком на останньому оберті бандажа.



10 Повільно послабте турнікет (не швидше, ніж за одну хвилину); спостерігайте за бандажем на предмет відновлення кровотечі.

ПРИМІТКА ДО КРОКУ 10: Виконайте конверсію турнікета в межах 2 годин після його накладання, якщо це можливо, але не знімайте турнікет, який був накладений понад 6 годин тому.

ПРИМІТКА ДО КРОКУ 10: Якщо кровотеча відновилася, затягніть початковий турнікет, переконавшись, що кровотеча зупинена, а дистальний пульс відсутній.

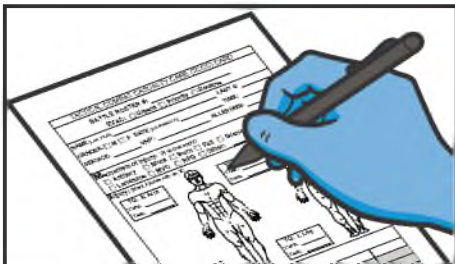

11 Задokumentуйте всі результати огляду та надану допомогу в Картці пораненого Форма DD 1380 та прикріпіть її до постраждалого.